

Web Control:

این Component این امکان را به شما می دهد تا از طریق آن دسترسی کاربران به وب سایت های خاصی را براساس Content و یا بر اساس نوع داده (به طور مثال video, sound,...) و یا بر اساس URL ، مدیریت کنید.

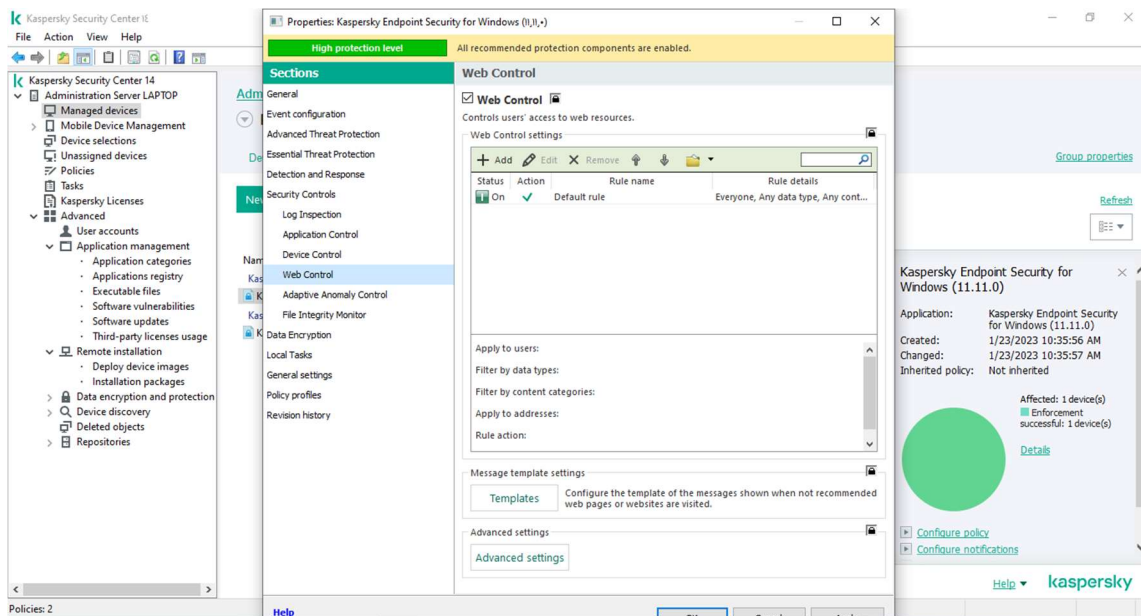

بروی گزینه Add کلیک کرده در قسمت Content filter، همانطور که مشاهده می کنید بر اساس محتوا می توانید سایت های مد نظرتان را فیلتر نمایید . در صورتی که بخواهید آدرس سایت خاصی را فیلتر نمایید در قسمت apply to address حالت To individual address را انتخاب و دکمه Add را می زیند و مانند نمونه سایت را وارد می نمایید.در صورتی که برای گروه یا کاربران خاص میخواهید این فیلترینگ را انجام دهید در قسمت Specify User and Group می توانید خاصیت Allow یا Block را تنظیم نمایید.

Kaspersky Security Center 16

File Action View Help

Kaspersky Security Center 14

- Administration Server LAPTOP
 - Managed devices
 - Mobile Device Management
 - Device selections
 - Unassigned devices
 - Policies
 - Tasks
 - Kaspersky Licenses
 - Advanced
 - User accounts
 - Application management
 - Application categories
 - Applications registry
 - Executable files
 - Software vulnerabilities
 - Software updates
 - Third-party licenses usage
 - Remote installation
 - Deploy device images
 - Installation packages
 - Data encryption and protection
 - Device discovery
 - Deleted objects
 - Repositories

Properties: Kaspersky Endpoint Security for Windows (11.11.0)

High protection level All recommended protection components are enabled.

Sections

General

Web Control

Controls users' access to web resources.

Web Control settings

Rule of access to web resources

Name:

Filter content: By content categories and types of data

Content categories	Types of data
<input type="checkbox"/> Electronic commerce	<input type="checkbox"/> Video
<input type="checkbox"/> Online stores	<input type="checkbox"/> Sound
<input type="checkbox"/> Banks	<input type="checkbox"/> Office files
<input type="checkbox"/> Payment systems	<input type="checkbox"/> Executable files
<input type="checkbox"/> Cryptocurrencies, mining	<input type="checkbox"/> Archives
<input checked="" type="checkbox"/> Internet communication	<input type="checkbox"/> Graphic files
<input type="checkbox"/> Web-based mail	<input type="checkbox"/> Executable scripts
<input type="checkbox"/> Social networks	

Apply to addresses: To all addresses

Apply to users: To all users

Action: Allow

Rule schedule: Always Settings

OK Cancel

Kaspersky Endpoint Security for Windows (11.11.0)

Application: Kaspersky Endpoint Security for Windows (11.11.0)

Created: 1/23/2023 10:35:56 AM

Changed: 1/23/2023 10:35:57 AM

Inherited policy: Not inherited

Affected: 1 device(s)

Enforcement successful: 1 device(s)

Details

Configure policy

Configure notifications

Help kaspersky